



Societas Europaea Lepidopterologica

News – Nachrichten – Nouvelles

ISSN 0721-8117

News is published by the **Societas Europaea Lepidopterologica** at irregular intervals.

Editor: Willy De Prins, Dorpstraat 401B, B-3061 Leefdaal, Belgium.

Tel. +32.2.305.37.32 E-mail: willy.de.prins@telenet.be

www.socourlep.org

Contents:

Invitation to the SEL General Meeting on 11th September, 2007 Erkner, Germany	2
Inquiry from the treasurer	3
Call for help	11
New publication: Lepidotteri, eteroceri d'Italia Geometridae Ennominae I	11
Symposium on relict species. Phylogeography and Conservation of Postglacial Relicts. 18. – 20. October 2007	12
4th European Moth Nights — 11–15 October 2007	13
Changes to the list of members	14
Inquiry of the membership secretary	16
Literature for sale	17
New website – same address: www.socourlep.org	19
Membership 2007	20

Inhalt:

Einladung zur SEL Mitgliederversammlung am Dienstag, den 11. September 2007 in Erkner, Deutschland	4
Anfrage des Schatzmeisters	5
Neuer Freistellungsbescheid des Finanzamtes (2004–2006)	6
Jahrestagung der deutschen Mikrolepidopterologen 2007	9
Änderungen zur Mitgliederliste	14
Aufruf der Mitgliedersekretär	16
Literaturangebot	17
Mitgliedschaft 2007	20

Sommaire:

Invitation à l'Assemblée générale de la SEL le 11 septembre 2007 Erkner, Allemagne	7
Requête du trésorier	8
Changements à la liste des membres	14
Requête du secrétaire des membres	16
Offre de littérature	17
Contribution 2007	20



Invitation to the SEL General Meeting on 11th September, 2007 Erkner, Germany

All SEL members are cordially invited to attend an Ordinary SEL General Meeting due to take place on 11th September, 2007 at the Museo Civico di Zoologia in Erkner, Germany. The meeting is planned to begin at 16.30 hours, and Council proposes the following agenda:

Agenda

1. Opening, welcome
2. Report of the SEL Council
3. Report of the Treasurer
4. Auditor's Report
5. Report of the Editor
6. Discharge of Council, Auditors, and Committee Chairmen
7. Elections:
 - President: Gerhard Tarmann (candidate proposed by Council)
 - Vice President: Joaquin Baixeras (candidate proposed by Council)
 - Membership secretary: Willy De Prins (re-election proposed by Council)
 - (Co)editor: Bernard Landry (co-opted by Council)
 - Ordinary members: 2–3 vacancies need to be filled (a number of potential candidates have been approached by Council by the time this invitation is being issued)
 - Honorary members: (nominations will be made by Council)
 - Auditor: one auditor needs to be elected
8. The XVth SEL Congress
9. Future SEL Congresses
10. Members' proposals
11. Any other business

Any proposals by members (agenda item 11) are to be submitted in writing to the General Secretary, Dr. David Agassiz, 23 St James's Road, Gravesend (Kent) DA11 0HF, United Kingdom (email: dagassiz@tiscali.co.uk) by 31st August, 2007.

Members unable to attend the General Meeting are referred to paragraph 3 of section 4 in the SEL statutes concerning postal votes.



Inquiry from the treasurer

The treasurer received in 2007 on the SEL post bank account the following remittances without the names of the persons who made these remittance orders:



03.1.07 – EUR 37,50
25.1.07 – EUR 70,-
16.2.07 – EUR 105,-

The persons who made a remittance to the SEL post bank account (Postbank Köln, Kto. 1956 50 507, BLZ 370 100 50, IBAN: DE63 3701 0050 0195 6505 07, BIC: PBNKDEFF) a few days before the dates mentioned above and in the amount mentioned should urgently contact the treasurer to correct their SEL membership account.

Dr. Robert Trusch
Treasurer
Staatliches Museum für Naturkunde Karlsruhe
Erbprinzenstr. 13
D-76133 Karlsruhe, Germany
email: trusch@smnk.de

All payments please to the Postbank Köln (Cologne)
Kto. 1956 50 507 (BLZ 370 100 50)
IBAN: DE63 3701 0050 0195 6505 07
BIC: PBNKDEFF



E-mail address



Please, send your e-mail address to the membership secretary,
Willy De Prins, willy.de.prins@telenet.be.

Einladung zur SEL Mitgliederversammlung am Dienstag, den 11. September 2007 in Erkner, Deutschland

Alle SEL-Mitglieder sind hiermit herzlich zur Teilnahme an der ordentlichen Mitgliederversammlung der Gesellschaft am 11. September 2007 im Bildungszentrum Erkner (Berlin), Deutschland. Der Veranstaltungsbeginn ist für 16.30 Uhr mit der folgenden Tagesordnung geplant.

Tagesordnung

1. Eröffnung, Begrüßung
2. Bericht des Vorstandes (Generalsekretär)
3. Bericht des Schatzmeisters
4. Bericht der Rechnungsprüfer
5. Bericht des Schriftleiters
6. Bericht über die Eröffnung des ersten SEL-Untersuchungsgebietes
7. Entlastung des Vorstandes, der Rechnungsprüfer und der Komiteeleiter
8. Wahlen:
 1. Vorsitzender: Gerhard Tarmann (Vorschlag des Vorstandes)
 2. Vorsitzender: Joachim Baixeras (Vorschlag des Vorstandes)Mitgliederssekretär: Willy De Prins (Wiederwahl, Vorschlag des Vorstandes)
Zweiter Schriftleiter: Bernard Landry (Zuwahl des Vorstandes)
Ordentliche Vorstandsmitglieder: 2–3 offene Positionen müssen wieder ausgefüllt werden (potentielle Kandidaten wurden dazu durch den Vorstand befragt, gegenwärtig werden entsprechende Einladungen ausgesprochen)
Ehrenmitglieder: (nominierungen durch den Vorstand)
Rechnungsprüfer: ein neuer Rechnungsprüfer muß gewählt werden
9. XVI. SEL Kongress
10. Künftige SEL Kongresse
11. Anträge der Mitglieder
12. Sonstiges

Anträge der Mitglieder (TOP 11) müssen schriftlich beim Generalsekretär, Dr. David Agassiz, 23 St James's Road, Gravesend (Kent) DA11 0HF, United Kingdom (email: dagassiz@tiscali.co.uk) bis spätestens 31. August 2005 eingereicht werden.

Mitglieder, die an der Versammlung nicht teilnehmen, werden auf § 4 Absatz 3 der SEL-Satzung hinsichtlich der Möglichkeit einer brieflichen Stimmabgabe hingewiesen. ■

Anfrage des Schatzmeisters

Der Schatzmeister erhielt 2007 die folgenden Überweisungen auf das SEL Postbank-Konto, ohne dass ein Name des Überweisenden zu erkennen war:



03.1.07 – EUR 37,50
25.1.07 – EUR 70,-
16.2.07 – EUR 105,-

Personen, die eine Überweisung auf das SEL Postbank-Konto (Postbank Köln, Kto. 1956 50 507, BLZ 370 100 50, IBAN: DE63 3701 0050 0195 6505 07, BIC: PBNKDEFF) wenige Tage vor einem oben genannten Datum in genannter Höhe durchführten, werden gebeten, sich dringend mit dem Schatzmeister in Verbindung zu setzen, damit ihr Mitgliedskonto entsprechend korrigiert werden kann.

Dr. Robert Trusch
Treasurer
Staatliches Museum für Naturkunde Karlsruhe
Erbprinzenstr. 13
D-76133 Karlsruhe, Germany
email: trusch@smnk.de

Alle Zahlungen bitte an die Postbank Köln (Cologne)
Kto. 1956 50 507 (BLZ 370 100 50)
IBAN: DE63 3701 0050 0195 6505 07
BIC: PBNKDEFF



E-mail Adresse



Bitte um zusendung Ihrer E-mail Adresse am Mitgliedersekretär,
Willy De Prins, willy.de.prins@telenet.be.

Neuer Freistellungsbescheid des Finanzamtes (2004–2006)

SEL ist gemäß aktuellem Freistellungsbescheid des Finanzamtes Karlsruhe-Stadt zur Körperschaftsteuer und Gewerbesteuer für die Jahre 2004–2006 vom 18.04.2007, Az. 35022/74235; S 35, SG: 04/03 als gemeinnützigen Zwecken dienend und wissenschaftliche Zwecke fördernd anerkannt. Die Mitgliedsbeiträge sind nach § 10 b EStG wie Spenden abziehbar.

Alle Mitglieder, die ihren Beitrag und ggf. Spenden vor dem 15. Februar d. J. überweisen bzw. SEL ermächtigt haben, ihren Beitrag einzuziehen, erhalten im laufenden Jahr automatisch ihre Zuwendungsbestätigung für das Finanzamt. Alle übrigen auf Nachfrage.

Überweisungen von Mitgliedbeiträgen, Patenschaftsbeiträge und Spenden bitte auf das Konto der SEL bei der Postbank Köln:

Kto. 1956 50 507
BLZ 370 100 50
IBAN: DE63 3701 0050 0195 6505 07
BIC: PBNKDEFF

Dr. Robert Trusch, Schatzmeister



Invitation à l'Assemblée générale de la SEL le 11 septembre 2007 Erkner, Allemagne

Nous invitons tous les membres de la SEL à assister à l'Assemblée générale ordinaire de la SEL qui aura lieu le 11 septembre 2007 au Bildungszentrum Erkner (Berlin), Allemagne. La rencontre commencera à 16h30 et le Conseil propose l'ordre du jour suivant :

Ordre du jour

1. Ouverture de la séance et mot de bienvenue
2. Rapport du Conseil par le Secrétaire général
3. Rapport du trésorier
4. Rapport des vérificateurs des comptes
5. Rapport du rédacteur
6. Rapport concernant l'ouverture du premier site d'étude de la SEL
7. Ratification des actes du Conseil, des vérificateurs des comptes et des présidents de comités
8. Élections :
 - Président : Gerhard Tarmann (candidat proposé par le Conseil)
 - Vice-Président : Joachim Baixeras (candidat proposé par le Conseil)
 - Secrétaire des membres : Willy De Prins (réélection proposée par le Conseil)
 - Deux-trois membres ordinaires du conseil : (des candidats ont été contactés par le Conseil avant l'envoi de cette invitation)
 - Trois membres honoraires : (des candidats mis en nomination par le Conseil)
 - Vérificateurs des comptes : un vérificateur des comptes doit être élu.
9. Le XVI^e congrès de la SEL
10. Les futurs congrès de la SEL
11. Propositions des membres
12. Varia

Les propositions des membres (point 11 de l'ordre du jour) devront être soumises au Secrétaire général, Dr. David Agassiz, 23 St James's Road, Gravesend (Kent) DA11 0HF, United Kingdom (courriel: dagassiz@tiscali.co.uk) avant le 31 août 2007.

Les membres qui ne pourront pas se rendre au Congrès peuvent se référer au paragraphe 3 de la Section 4 des statuts concernant le vote par courrier.



Requête du trésorier

Depuis le début de l'année 2007 notre trésorerie a reçu les versements suivants sans qu'un nom de personne ne soit mentionné avec l'ordre de versement :



03.1.07 – EUR 37,50
25.1.07 – EUR 70,-
16.2.07 – EUR 105,-

Les personnes qui auraient pu avoir versé un des trois montants ci-dessus directement au compte postal de SEL (Postbank Köln, Kto. 1956 50 507, BLZ 370 100 50, IBAN: DE63 3701 0050 0195 6505 07, BIC: PBNKDEFF) quelques jours avant une des dates mentionnées devraient contacter le trésorier rapidement afin de régler leur dossier de cotisation.

Dr. Robert Trusch
Trésorier
Staatliches Museum für Naturkunde Karlsruhe
Erbprinzenstr. 13
D-76133 Karlsruhe, Allemagne
Courriel : trusch@smnk.de

Effectuez SVP vos paiements au Postbank Köln (Cologne)
Kto. 1956 50 507 (BLZ 370 100 50)
IBAN: DE63 3701 0050 0195 6505 07
BIC: PBNKDEFF



Votre courriel



Prière de communiquer votre courriel au secrétaire des membres, Willy De Prins – willy.de.prins@telenet.be.

Logistik

Wie in den Vorjahren soll das Treffen mit Anreise am Freitag beginnen, am Samstag mit Vorträgen und Diskussionen ablaufen und am Sonntag nach dem Frühstück mit der Heimreise enden. Der Name und Ort der Tagungsstätte ist:

Bildungszentrum Erkner,
Seestrasse 39
D – 15537 Erkner
tel.: +49-3362-7690
e-mail: empfang@bz-erkner.de

Die homepage des Bildungszentrums ist: www.bz-erkner.com Sie bietet zusätzliche Informationen sowie Hinweise zur Anreise per Bahn oder Auto. Am einfachsten ist die Anreise per Auto. Von der Autobahnabfahrt "Erkner" des östlichen Berliner Rings sind es ca. 2 km bis zum Bildungszentrum. Der Weg zum Zentrum ist im Ort ausgeschildert.

Die Jahrestagung findet zusammen mit dem SEL-Kongress statt. Wer sich dafür anmelden will oder Informationen sucht kann auf der home-page der SEL nachsehen: <http://www.soceurlep.com/congress.html>. Die Eröffnung des Kongresses ist am 8. Sept., gegen 9.00. Parallel dazu oder um ein bis zwei Stunden versetzt kann die Jahrestagung der deutschen Mikrolepidopterologen beginnen. Dazu steht ein separater Seminarraum mit Beamer und Diaprojektor zur Verfügung.

Übernachtung (bitte ankreuzen)

- Einzelzimmer mit Vollpension am Samstag, 7. Sept. bis 9. Sep. (Abreise) 122 €
 Doppelzimmer, 2 Personen, 7. Sept. bis 9. Sep. (Abreise) 202 €

Tagungsgebühr: 20 € für Teilnehmer ausschließlich am "Mikro-Treffen",

(Die Tagungsgebühr wird bei der Registrierung fällig).

Am Freitag (Anreisetag) ist keine Abendmahlzeit eingeplant. In der Gaststätte des Bildungszentrums wird nur ein Imbiss angeboten. In der Nähe gibt es jedoch mehrere Gaststätten.

Im Falle einer Stornierung müssen folgende Kosten durch den verhinderten Teilnehmer selbst getragen werden: nach dem 25.5.: 30 %, nach dem 24.6.: 50 %, nach dem 24.8., 80% des Übernachtungspreises.

Die Bezahlung erfolgt an der Rezeption während oder nach der Tagung. Alle größeren Kreditkarten werden akzeptiert (Mastercard, Visa, American Express etc.). Sonderkonditionen und zusätzliche Tage für einen längeren Aufenthalt sind möglich und können an der Rezeption verhandelt werden.

Ich nehme an der Jahrestagung teil:

Datum/Unterschrift:



Call for help

Dear Colleagues/Institutions. We are looking for Lepidoptera breeders/collectors. We are interested in the taxonomy of Lepidoptera pupae and we need to inspect (highly preferably already identified) exuviae free or into cases/cocoons or dead pupae for our study (living pupae are also welcome for taking the picture). If anybody keeps Lepidoptera empty pupal skins (exuviae), which remain after emerging of the adult, please contact us via e-mail (turcani@fle.czu.cz). We shall provide you with a list of Lepidoptera species wanted. The lists available follows (wanted species are labeled in each of lists):

European Lepidoptera (incl. Rhopalocera), North African Rhopalocera (MAGHREB), West-Palaeartic Zygaenidae, West-Palaeartic Sesiidae, Turkish Rhopalocera.

We will return all material to you after study! Some of exuviae/cases/cocoons may be damaged in this process—we will ask you for permission to do so.

Thank you very much in advance.

Dr. Jan Patočka and Dr. Marek Turčáni
(Contact: turcani@fle.czu.cz)

New publication: *Lepidotteri, eteroceri d'Italia Geometridae Ennominae I*

I would like to inform you that the volume about Italian Ennominae (first part), on which we have been working for some years, is now available. Authors: C. Flamigni, G. Fiumi & P. Parenzan.

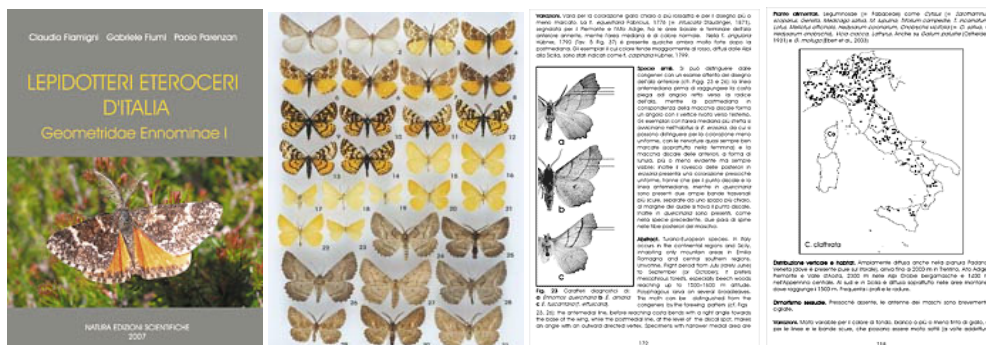

Bologna 2007, hardback, 17 × 24 cm, 384 p., 16 colour plates illustrating 645 specimens, 104 distribution maps, 37 photos b. & w. illustrating genitalia and adults. Text in Italian, ample English introduction and English abstract for each of the 104 species described.

Code: LEF2007 Price: € 49,50. (<http://www.natura-edizioni.it/>).

Claudio Flamigni

Symposium on relict species Phylogeography and Conservation of Postglacial Relicts 18. – 20. October 2007



**National Museum of Natural History
Luxembourg**



Relict populations usually suffer more severely from environmental stochasticity than non-relict populations. This situation has recently changed to the worse due to anthropogenic landuse changes resulting in increasing fragmentation and decreasing habitat sizes. As a consequence, the numbers and sizes of many relict populations have decreased as well, often combined with the loss of genetic diversity and reduced individual fitness. To stop and finally reverse this development, numerous conservation efforts have been introduced, for example the Habitats and Birds Directives in the European Union.

This meeting will provide a platform for scientists to discuss the phylogeography of species and their conservation management.

Population biology and phylogeography are crucial for the conservation of relict species and their genetic diversity. The meeting provides an unique opportunity in bringing together representatives from natural sciences and applied conservation management. This combination will enable participants to develop new ideas on how to manage these endangered populations of major importance.

www.symposium.lu/relicts
relicts@mnhn.lu

funded by  fonds national de la
recherche

Conference capacity is limited to 110 persons
Deadline for registration: 1st August 2007

Marc Meyer



4th European Moth Nights — 11–15 October 2007



The 4th European Moth Nights will take place in the period 11–15 October 2007 at an optional, voluntarily and independently chosen place in the area of Europe.

For now, we want to confine ourselves to the traditionally meant macro-moths (Macroheterocera) (thus including Hepialidae, Cossidae, Limacodidae and Psychidae). Collecting should preferably take place in the proposed period. It is possible to collect in the same place every night or at different places on the different days.

Purpose of the event: Cultivation of connections and community work, wide-ranging European faunistic snapshot on macro-moths and publication of the results.

The data should be sent in the form of a list (preferably as an Excel table) by 31st January 2008 at the latest, to one of the EMN-Embassadors (see list at <http://lepidoptera.fw.hu>).

The following data are to be put on the list: name and address of the collector, family, genus, species name (including perhaps the generally known, more important synonyms of species names).

The frequency of species can be indicated with an exact number of specimens or by approximate data: x = very rare (1–5), xx = rare (6–29), xxx = frequent (30–99), xxxx = very frequent (above 100).

Further information: <http://lepidoptera.fw.hu> and <http://european-moth-nights.ch.vu>

Unavoidable precondition: only data of moths identified beyond doubt should be put on the list. In case of any uncertainty regarding identification of a specimen, turn to reliable help or don't send the data at all.

Ladislaus Reser



Changes to the list of members Änderungen zur Mitgliederliste Changements à la liste des membres

New members – Neue Mitglieder – Nouveaux membres

Bonelli, Dr. Simona: Dip. Biologia Animale e dell'Uomo, Università di Torino, Via Accademia Albertina 13, I-10123 Torino, Italy. simona.bonelli@unito.it.

Brévar, Olivier: 23 rue du Cadre Noir, F-64000 Pau, France. olivierbrevart@aol.com. (T) +33 (0)5 59 32 22 76, (SI) Noctuidae, Geometridae.

Fälström, Jan: Skarpskyttevägen 30C, BV, S-226 42 Lund. trijan@telia.com. (T) +46 (0) 46.38.92.15 (SI) Micro- and Macrolepidoptera.

Favilli, Dr. Leonardo: Dip. Scienze Ambientali, Piazza Mattioli 4, I-53100 Siena, Italy.

Heikkilä, MSc. Maria: Kulovalkeantie 7 A 15, FIN-02760 Espoo, Finland. maria.heikkila@helsinki.fi. (AO) Finnish Museum of Natural History, P.O. Box 26 (Teollisuuskatu 23), FIN-00014 University of Helsinki, (T) 358-405022504 (SI) Phylogeny of Ditrysian Lepidoptera.

Ichtiaroglou, Simos: Department of Physics, University of Thessaloniki, GR-54124 Thessaloniki, Greece. simosich@auth.gr. (T) 0030-2310-998083 (Fax) 0030-2310-998037 (SI) Butterflies of Greece.

Kaltenbach, Thomas: Seeweg 2, CH-3280 Greng, Switzerland. thomas.kaltenbach@ueb-group.com or graugans@bluewin.ch. (T) +41 79 285 7568 (SI) Coleophoridae, Micropterigidae.

Kopp, Andreas: Wilerstrasse 9, CH-8370 Sirmach. koppandy@bluewin.ch.

Koutroubas, Dr. Athanase: Plant Protection Institute of Volos, Route Fytokou, P. O. Box 303, GR-38001 Volos, Greece. (T) 0030-24210-6061 (SI) Insects of the world.

Mastorakis, A.: Riga Fereou 5, Ionia, GR-57008 Thessaloniki, Greece. (T) 0030-2310-870070. (SI) Butterflies of Greece.

Mutanen, Dr. Marko: Ylikiimingintie 352, FIN-90900 Kiiminki, Finland. marko.mutanen@oulu.fi. (T) +358 40 8246749 (SI) Various Lepidoptera, Systematics.

Proklov, Vladislav Valerievich: 227 Haydons Road Wimbledon, SW19 8TZ London, United Kingdom. kbegetmot@gmail.com. (T) 07703183741 (SI) Lepidoptera of the Western Palearctic.

Schmitz, Dr. Oliver: Johannes-Brahms-Str. 16, D-14624 Dallgow-Döberitz, Germany. schmitz.o@arcor.de (T) +49 3322 423983 (Mobile) +49 174 7710111 (SI) Rhopalocera, Neuroptera.

Sobczyk, Thomas: Diesterwegstr. 28, D-02977 Hoyerswerda, Germany. thomassobczyk@aol.com. (T) +49-3571-427390 (SI) Psychidae and Sesiidae.

Summers, Glenn Brian: Can Manut, F-66230 Lamanère, France. merleyandmisha@hotmail.com. (T+Fax) 04 68 39 78 82, (SI) Butterflies, Macroheterocera.

Changes in addresses – Geänderte Anschriften – Changements d'adresses

Ahola, M.: mj.ahola@kotinet.com.

Carron, Dr. G.: Micheli-du-Crest 18, CH-1205 Genève. gcarron@vtx.ch.

Cupedo, F.: frans@cupedo.eu.

Descimon, H.: descimon.henri@free.fr.

Goater, B.: barrygoater@tiscali.co.uk.

Görgner, E.: Antonienhüttenweg 13, D-06869 Coswig (Anhalt). ernst.goergner@web.de.

Hardersen, S.: Via Fichetto 15, I-46043 Castiglione D/S (MN).

Hirneisen, N. A.: von-Müllenark-Str. 19, D-53179 Bonn. nobbi@s2you.de.
László, G. M.: Fadrusz u. 25, H-1114 Budapest. laszkogy@t-online.hu.
Lepidopterist Society of Finland: Lammittajankatu 2 A, FIN-00810 Helsinki.
Metzler, E.: spruance@beyondbb.com.
Müller, H.-P.: Siedlingsweg 8, CH-5430 Wettingen.
Nieminen, M.: Peräniityntie 14 as 2, FIN-05820 Hyvinkää.
Nilsson, D.: Viemose Gade 110, DK-4771 Kalvehave.
Pagès, J.: 19 allée des bergeronnettes, F-35760 Saint-Grégoire. jerome.pages@agrocampus-rennes.fr.
Pühringer, Dr. F.: A-4817 St. Konrad 154. sesiidae@mywave.at. (T) 0043-676 7831732.
Rajaei, H.: c/o Bahram Kiabi. Environmental Science Research Institute (ESRI), Shahid Behetschi University, Evin-Tehran.
Ressler, R.: Am Schützenwäldchen 88, D-15537 Erkner.
Saarela, E. K.: esko.saarela@pp1.inet.fi.
Sippola, L.: Ratsutilantie 4 E, FIN-33960 Pirkkala.
Speidel, Dr. W.: Nebelhornstr. 21, D-82140 Olching. speidel-wolfgang@web.de.
Varenne, T.: 23 av. G. méliés, F-34110 Frontignan.
Vegliante, F.: Louisestrasse 54, D-01099 Dresden. (TP) 0049-(0)351-4260426.
Wojtusiak, Dr. J.: Zoological Museum, Jagiellonian University, Ingardena 6, 30-060 Kraków. wojt@zuk.iz.uj.edu.pl.
Wymann, H.-P.: Bachteleweg 4^a, CH-3303 Jegenstorf. hps.wymritt@bluewin.ch.

Resignations – Austritte – Démissions

Dietzel, J.
Hanus, J.
Hellmann, F.
Hogenes, W.
Leonardi, R.
Nieminen, M.
Pitkin, L.

Deceased – Gestorben – Décédé

Gozmány, Dr. L. A. (15 December 2006)
Izenbek, Boris A. (06 November 2006)
Ogata, Dr. Masami (2005)
Schwarzbauer, Peter (06 September 2006)
Wetenhovi, Jorma (May 2006)



Inquiry of the membership secretary Aufruf der Mitgliedersekretär Requête du secrétaire des membres



Members who move sometimes forget to communicate their new address. It would be of great help if you could retrieve some of those lost members.

Einige Mitglieder haben vergessen mir Ihre neue Anschrift zu senden. Sie würden der Gesellschaft helfen, wenn Sie einige dieser vermissten Mitglieder auffinden könnten.

Parfois des membres oublient de me communiquer leur nouvelle adresse. Je vous serais très reconnaissant si vous pourriez trouver la nouvelle adresse des personnes suivantes.

Danchenko, Alexander, Russia.

Dupont Pascal, 1286 rue de Belledonne, Crolles Cedex 116, France.

Rymen René, Herentalsebaan 121 Verd. 3, B-2100 Antwerpen-Deurne, Belgium.

Willy De Prins, Membership Secretary



Literature for sale – Literaturangebot – Offre de littérature

- Arenberger**, 1995. Pterophoridae Teil 1. – Microlepidoptera Palaearctica vol. 9, 2 volumes, 258 pp + 153 plates (26 in colour)..... € 230.00
- Bálint, Zs.** 1985. *Plebicula dorylas magna* nov. ssp. (Lep.: Lycaenidae) from the Eastern Carpathians, Rumania. — *Neue Entomologische Nachrichten* **14**: 14–20 (incl. 1 colour plate)..... € 1.00
- Bálint, Zs.** 1992. Faunistic data of Lycaenid butterflies from the Himalayan Region I (Lepidoptera, Lycaenidae). — *Linneana belgica* **13**(8): 395–422..... € 2.80
- Balletto, E.** 1995. Endemism, areas of endemism, biodiversity and butterfly conservation in the Euro-Mediterranean area. — *Bollettino del Museo Regionale di Scienze Naturali, Torino* **13**(2): 445–491..... € 4.60
- Bond, K. G. M. & van Nieuwerkerken, E. J.** 1987. Discovery of male *Ectoedemia argyropeza* (Zeller) (Lepidoptera: Nepticulidae) in South-West Ireland. — *Entomologist's Gazette* **38**: 191–195..... € 0.50
- Brockmann, E. et al.** 1996. Zur Biologie von *Pyrgus warrenensis* (Verity 1928) (Lepidoptera: Hesperidae). — *Nachr. entomol. Ver. Apollo, N.F.* **17**(2): 183–189.... € 0.60
- Bytinski-Salz, H.** 1936. Secondo contributo alla conoscenza della lepidotterofauna della Sardegna. — *Memorie della Società entomologica italiana* **14**: 194–212. (photocopy)..... € 1.50
- Carbonell, F.** 1993. Contribution à la connaissance du genre *Agrodiaetus* Hübner (1822) : le complexe ultraspécifique d'*A. transcaspica* Staudinger (1899) (Lepidoptera : Lycaenidae). — *Linneana belgica* **14**(2): 89–116..... € 1.20
- Carbonell, F.** 1997. *Hyponephele shirazica* n. sp. en Iran méridionale (Lepidoptera: Nymphalidae, Satyriinae). — *Linneana belgica* **16**(3): 99–104..... € 0.80
- Cleary, D. F. R. et al.** 1995. Genetic differences and gene flow within and between *Colias alfariensis* (Verity) and *Colias hyale* L. (Lepidoptera: Pieridae: Coliadinae). — *Proc. Exper. & Appl. Entomol.* **6**: 99–105..... € 0.70
- Diakonoff, A. & van Nieuwerkerken, E. J.** 1987. *Eratophyes amasiella* (Herrich-Schäffer) comb. nov., a senior synonym of *E. aleatrix* Diakonoff (Lepidoptera: Oecophoridae). — *Entomologische Berichten, Amsterdam* **47**(7): 103–104..... € 0.200
- Eckweiler, W.** 1984. Eine neue Unterart von *Turanana cytis* (Christoph, 1877) aus Türkisch-Kurdistan (Lep., Lycaenidae). — *Nachrichten ent. Verein Apollo, N.F.* **5**(2–3): 63–70. € 0.80
- Eckweiler, W.** 1998. Neue Taxa der Gattungen *Polyommatus* Latreille, 1804 und *Plebeius* Kluk, 1780 aus dem Iran (Lepidoptera: Lycaenidae). — *Nachrichten ent. Verein Apollo* **19**(3–4): 219–238 (incl. 3 colour plates)..... € 2.00
- Eckweiler, W. & ten Hagen, W.** 1998. Zur Taxonomie von *Polyommatus (Agrodiaetus) phyllis* (Christoph, 1877), *P. posthumus* (Christoph, 1877) und *P. darius* spec; nov. (Lepidoptera: Lycaenidae). — *Nachrichten ent. Verein Apollo* **19**(2): 109–118 (incl. 2 colour plates)..... € 2.10
- Hanus, J. et al.** 1997a. Vacances entomologiques en Kirghizie (Lepidoptera, Rhopalocera) (première partie). — *Linneana belgica* **16**(1): 5–22 (incl. 3 colour plates)..... € 2.00
- Hanus, J. et al.** 1997b. Vacances entomologiques en Kirghizie (Lepidoptera, Rhopalocera) (suite et fin). — *Linneana belgica* **16**(2): 79–96 (incl. 4 colour plates)..... € 2.20
- Heath, J. & Emmet, A. M.**, 1996. The moths and butterflies of Great Britain and Ireland, volume 3 Yponomeutidae to Elachistidae. Hardback edition with dust jacket, 454 pp., 11 colour plates, 240 maps..... € 100.00
- Ivinskis, P.**, 1993. *Check-list of Lithuanian Lepidoptera*. Vilnius, 210 p..... € 10.50

- Murariu, D.** 1995. Dr. Doc. Aurelian Popescu-Gorj at his 80th anniversary, with complete bibliography. — *Travaux du Musée d'Histoire naturelle "Grigore Antipa"* **30**: 643–664. € 2.00
- Nupponen, K. & Fibiger, M.**, 2002. Contribution to the knowledge of the fauna of the Bombyces, Sphingidae and Noctuidae of the Southern Ural Mountains, with description of a new *Dichagyris* (Lepidoptera: Lasiocampidae, Endromidae, Saturniidae, Sphingidae, Notodontidae, Noctuidae, Pantheidae, Lymantriidae, Nolidae, Arctiidae). — *Phegea* **30**(4): 121–185 (4 colour plates) € 4.00
- Popescu-Gorj, A.** 1994. *Erebia manto* (Schiffmüller & Dennis) (Lepidoptera) in the Romanian Carpathians. — *Travaux du Musée d'Histoire naturelle "Grigore Antipa"* **34**: 69–79. € 1.00
- Rose, K. et al.** 1992. A further new subspecies of *Polyommatus (Aricia) hyacinthus* (Herrich-Schäffer, 1847) (Lepidoptera: Lycaenidae). — *Linneana belgica* **13**(6): 341–346 (incl. 1 colour plate) € 1.00
- Rungs, C.** 1945. Contribution à la connaissance des lépidoptères du Sahara nord occidental. — *Eos, Revista española de Entomología* **21**(1): 7–43..... € 3.60
- Schurian, K. G.** 1997a. Freilandexemplare des Hybriden *cormion* (= *Polyommatus (Meleageria) coridon* × *P. (M.) daphnis*) (Lepidoptera: Lycaenidae). — *Nachrichten entomol. Verein Apollo*, N.F. **18**(2–3): 227–230. € 0.40
- Schurian, K. G.** 1997b. Schmetterlingsbeobachtungen an der türkischen Südküste im Herbst 1996. — *Nachrichten entomol. Verein Apollo*, N.F. **18**(2–3): 311–314. € 0.40
- Schurian, K. G. & Fiedler, K.** 1991. Einfache Methoden zur Schallwahrnehmung bei Bläulings-Larven (Lepidoptera: Lycaenidae). — *Entomologische Zeitschrift* **101**(21): 393–412. € 0.60
- Schurian, K. G. & Fiedler, K.** 1996. Adult behaviour and early stages of *Lycaena ochimus* (Herrich-Schäffer [1851]) (Lepidoptera: Lycaenidae). — *Nachrichten entomol. Verein Apollo*, N.F. **16**(4): 329–343. (incl. 2 colour plates). € 1.50
- Tshikolovets, V. V.**, 1993a. A catalogue of the type-specimens of *Parnassius* in the Zoological Museum of the Kiev University (Lepidoptera, Papilionidae), 75 p. € 3.75
- Tshikolovets, V. V.**, 1993b. A catalogue of the type-specimens of *Parnassius* in the collections of Russian zoological museums (Lepidoptera, Papilionidae). 42 p. € 2.10
- Tshikolovets, V. V.**, 1994. A catalogue of the type-specimens of the Lepidoptera (Rhopalocera, Heterocera) in the Schmalhausen Institute of Zoology, National Academy of Sciences of Ukraine, Kiev. 91 p. € 5.00
- Tshikolovets, V. V.**, 1999. *The Butterflies of Turkmenistan*. € 62.00
- Tshikolovets, V. V.**, 2000. *The Butterflies of Uzbekistan*. 400 pp., 43 colour plates, 6 b/w plates € 110.00
- Tshikolovets, V. V. & Kostjuk, I. Y.**, 1994. A catalogue of the type-specimens of *Colias* in the Zoological Museum of the Kiev University (Lepidoptera, Pieridae). 40 p. € 2.50
- van Nieukerken, E. J.** 1987. Taxonomy and distribution of *Trifurcula squamatella* Stainton sp. rev., a senior synonym of *T. maxima* Klimesch (Lepidoptera: Nepticulidae). — *Entomologist's Gazette* **38**: 179–187..... € 0.80
- Varga, Z.** 1979. Neue Noctuiden aus der Sammlung Vartian (Wien), II. (Lepidoptera, Noctuidae). — *Zeitschrift der Arbeitsgemeinschaft österreichische Entomologen* **31**: 1–12. € 1.20
- Varga, Z.** 1982. Noctuidae (Lepidoptera) aus der Mongolei, IV Subfamilie Amphipyridae. — *Folia entomologica hungarica* **43**(1): 205–227 € 2.20
- Varga, Z.** 1983. Neuer Arten für die Gross-Schmetterlingsfauna Ungarns (Lepidoptera). — *Folia entomologica hungarica* **44**(2): 341–342. € 0.20
- Varga, Z. & Ronkay, L.** 1984. Zwei neue Plusiinae Subspezies von der Balkanhalbinsel

- (Lepidoptera: Noctuidae). — *Acta zoologica hungaria* **30**(1–2): 205–211. € 0.70
- Vitaz, L. *et al.* 1997. *Polyommatus slovacus* sp. nov. (Lepidoptera, Lycaenidae): the bivoltine relative of *Polyommatus coridon* in Slovakia. — *Entomological Problems* **28**(1): 1–8 (incl. 2 colour plates)..... € 1.10
- Vorbrodt & Müller-Rutz, 1911–1914. *Die Schmetterlinge der Schweiz*. 2 volumes, lv + 489 + 726 pp. Back of 1 volume loose..... € 320.00

All prices in € (EURO). Packing and postage not included. Invoices are payable on Post Giro Account Brussels 000-0598263-64

IBAN: BE29 0000 5982 6364

BIC: BPOTBEB1

of W. De Prins, B-3061 Leefdaal or with cash in envelope (at your own risk).

Orders to:

Willy De Prins
Dorpstraat 401B
B-3061 Leefdaal
Belgium
 e-mail: willy.de.prins@telenet.be

New website – same address: www.socourlep.org

Don't forget to regularly visit the website of our society. It has completely been renewed.

Bitte nicht vergessen die Website unserer Verein regelmässig zu besuchen. Es ist völlig neu bearbeitet worden.

N'oubliez pas de visiter régulièrement le site web de notre société. Ce site a été complètement renouvelé.

Societas Europaea Lepidopterologica



Thursday, 26 April 2007

- Front page
- Information
- Council
- Publications
- Congress
- SEL study area
- Membership
- Members only!
- Varia
- Site map
- Accessibility
- Contacts



Societas Europaea Lepidopterologica

Societas Europaea Lepidopterologica is the European society for the study of moths and butterflies and for the conservation of these insects and their natural habitats.

The society was founded in 1976 with the aims of promoting collaboration among the lepidopterists of Europe, Western Asia and North Africa, and of promoting conservation of lepidoptera and their habitats. The society now has in excess of 600 members. The membership of the Societas Europaea Lepidopterologica comprises a large proportion of the active European professional researchers in the fields of Lepidoptera systematics, morphology, behaviour, faunistics, biogeography, biodiversity, ecology and conservation biology... [more –]

LATEST

- XVth European Congress of Lepidopterology, Erkner near Berlin (Germany), 8–12 September 2007 — [Second circular](#) and [Registration form](#) [PDF] available!
- The latest issue 41 of SEL News — *Nouvelles* — *Nachrichten* available for download.

Societas Europaea Lepidopterologica

Front page | Information | Council | Publications | Congress | SEL study area | Membership | Members only area
 Varia | Site map | Accessibility | Contacts

NET EMPRE

Membership 2007 – Mitgliedschaft 2007 – Contribution 2007

Please remember that the subscription becomes due at the beginning of the year. Please, pay your **2007** subscription promptly either directly to the SEL Account **no. 195650507** at **Postbank Köln (bank code 370 100 50)** (IBAN/NCBI: **DE63 3701 0050 0195 6505 07** – BIC/CIB: **PBNKDEFF**) or to the local treasurer in your country (see list below).

The subscription for the year **2007** is **35 €** for individuals and **45 €** for associations.

Austria:

Dr. Peter Huemer, Tiroler Landesmuseum (Naturwissenschaften), Feldstrasse 11a, A-6020 Innsbruck, p.huemer@natur-tnmf.at. Tel. 512/587286. HYPO-Bank Innsbruck Kto.Nr. 00210307285.

Belgium/Luxemburg:

Willy De Prins, Dorpstraat 401B, B-3061 Leefdaal, willy.de.prins@telenet.be. Tel. 02 305.37.32. Postgiro 000-0598263-64 (IBAN: BE29 0000 5982 6364 BIC: BPOTBEB1), please mention "SEL-2007".

Denmark:

Peder Skou, Kirkeby Sand 19, DK-5771 Stenstrup, apollobooks@vip.cybercity.dk. Tel. 62-263737 Fax: 62-263780. Giro account 6580602. The ordinary dues are DKK 260,- (clearly state: "SEL-2007").

France:

Michel Savourey, 481 Av. S. Pasquier, F-73300 St. Jean-de-Maurienne; CCP 301745S Grenoble ou par Eurochèque libellé sur le nom de M. Savourey.

Hungary:

Dr. László Ronkay, Magyar Természettudományi Múzeum Állatára, Baross u. 13, H-1088 Budapest, ronkay@zoo.zoo.nhmus.hu.

Italy:

Dr. Alberto Zilli, Via Merulana 61/A, I-00185 Roma, azilli@tin.it. Tel.: 06-32 16 586, fax: 06-32 18 263, Postal account 19953009.

Netherlands:

Harry van Oorschot, Plesmanlaan 42, NL-1171 EP Badhoevedorp, oorsc432@planet.nl. Tel. 020 6174827. Postgiro Amsterdam no. 6730638, please mention "SEL-2007".

Poland:

Jaroslav Buszko, Uniwersytet Mikolaja Kopernika (Inst. Biologii), ul. Gagarina 9, PL-87-100 Torun, buszko@biol.uni.torun.pl. Tel. +48-5662-11469.

Spain:

Elisenda Olivella Pedregal, C. Tarragona 106, 1-1, E.08015 Barcelona, eolivell@xtec.cat. Bank account: Caixa de Catalunya, 2013.0753.79.0200572282.

Sweden:

Dr. Nils Ryrholm, Flogstavägen 158, S-75272 Uppsala, nrm@hig.se. Tel. +46-18460666, Fax +46-26648758.

Switzerland:

Dr. Bernard Landry, Muséum d'Histoire naturelle, C. P. 6434, CH-1211 Genève, bernard.landry@ville-ge.ch. Tél. : +41 22 418 6342.

United Kingdom:

Tony Pickles, 2a Park Avenue, Lymington, Hants, S041 9GX, ajpickles1@aol.com. UK rates are £25.00 (members) and £30.00 (associations). Please pay promptly to Tony Pickles, and avoid expense of a reminder. Cheques should be made payable to the Society and not to Tony Pickles.

U.S.A.:

Eric Metzler, P.O. Box 45, Alamogordo, New Mexico 88311-0045, U.S.A., spruance@charter.com. Tel. 614-888-3642.

